Abonnements au téléphone mobile cellulaire pour 100 habitants

Abonnements pour 100 habitants. Maurice, Zambie

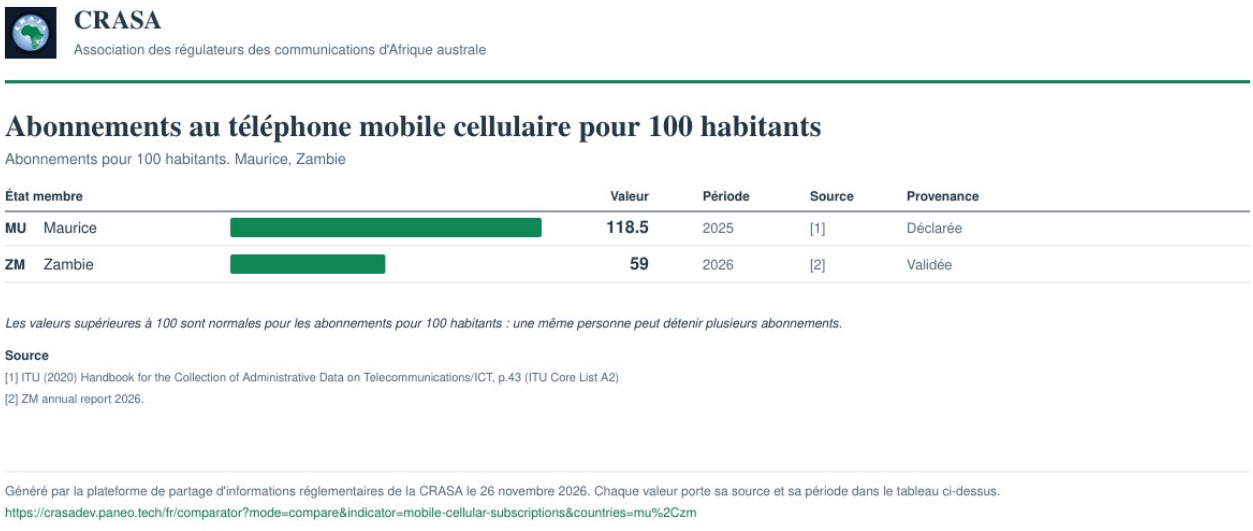

CRASA

Association des régulateurs des communications d'Afrique australe

Abonnements au téléphone mobile cellulaire pour 100 habitants

Abonnements pour 100 habitants. Maurice, Zambie

État membre		Valeur	Période	Source	Provenance
MU	Maurice	118.5	2025	[1]	Déclarée
ZM	Zambie	59	2026	[2]	Validée

Les valeurs supérieures à 100 sont normales pour les abonnements pour 100 habitants : une même personne peut détenir plusieurs abonnements.

Source

[1] ITU (2020) Handbook for the Collection of Administrative Data on Telecommunications/ICT, p.43 (ITU Core List A2)

[2] ZM annual report 2026.

Généré par la plateforme de partage d'informations réglementaires de la CRASA le 26 novembre 2026. Chaque valeur porte sa source et sa période dans le tableau ci-dessus.

https://crasadev.paneo.tech/fr/comparator?mode=compare&indicator=mobile-cellular-subscriptions&countries=mu%2Czm

Abonnements au téléphone mobile cellulaire pour 100 habitants

État membre	Valeur	Période	Source
Maurice	118.5	2025	ITU (2020) Handbook for the Col...
Zambie	59	2026	ZM annual report 2026.

Les valeurs supérieures à 100 sont normales pour les abonnements pour 100 habitants : une même personne peut détenir plusieurs abonnements.
Source [1] ITU (2020) Handbook for the Collection of Administrative Data on Telecommunications/ICT, p.43 (ITU Core List A2)
Source [2] ZM annual report 2026.
Généré par la plateforme de partage d'informations réglementaires de la CRASA le 26 novembre 2026. Chaque valeur porte sa source et sa période dans le tableau ci-dessus.
https://crasadev.paneo.tech/fr/comparator?mode=compare&indicator=mobile-cellular-subscriptions&countries=mu%2Czm